

ALLES WAT JIJ WIL WETEN OVER FISCFREE

Bij Dagelijks Leven is het mogelijk om via FiscFree van extra aantrekkelijke secundaire arbeidsvoorwaarden met belastingvoordeel te genieten.

WAT IS ALLEMAAL MOGELIJK?

- Korting op producten van Bol.com 📺
- Korting op een nieuwe fiets 🚲
- Korting op een fitnessabonnement 🏋️
- Korting op de sportcontributie van je eigen sportclub 🏐
- Korting op een nieuwe tablets en laptops 🖥️
- Korting op een nieuwe telefoon en/of telefoonabonnement 📱

Wil je een van deze producten of diensten afnemen? Lees dan eerst goed de bijbehorende én de algemene spelregels door, om teleurstellingen te voorkomen.

We beginnen alvast met een tip: het is bijna altijd het voordeligst om jouw FiscFree aankopen te verrekenen met jouw bovenwettelijk verlof, vakantiegeld of eindejaarsuitkering. Hoe dat zit? Dat lees je [hier](#).

ALGEMENE SPELREGELS

ACCOUNT AANMAKEN

KIES EEN ONDERDEEL EN ONTDEK DE SPELREGELS

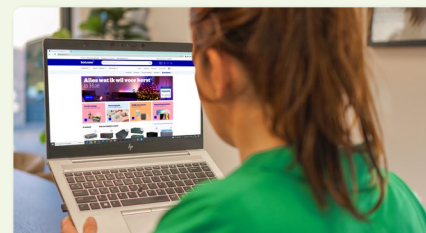

Bol.com

Lees meer



Fiets

Lees meer



Fitnessabonnement

Lees meer



Sportcontributie

Lees meer



Tablets en computers

Lees meer

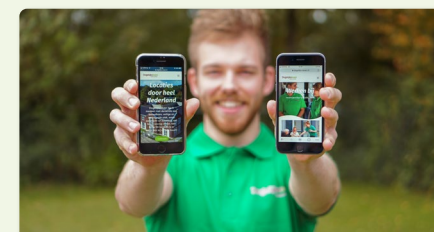

Telefoon(abonnement)

Lees meer

TERUG NAAR OVERZICHTSPAGINA

ALGEMENE SPELREGELS

SPELREGELS VOOR ALLE PRODUCTEN/DIENSTEN VIA FISCFREE

- Medewerkers met een arbeidsovereenkomst met Dagelijks Leven Zorg B.V. of ELSSC B.V. (hierna Dagelijks Leven) die min. 6 maanden in dienst zijn, komen in aanmerking. Uitgezonderd: oproepkrachten, medewerkers met loonbeslag en/of waarbij verrekening leidt tot een brutoloon lager dan het wettelijk minimumloon.
- Jaarlijks wordt door Dagelijks Leven het budget vastgesteld voor FiscFree®. Dagelijks Leven is gerechtigd tot tussentijds wijzigen, intrekken of opschorten van budgetten tot 1 januari van het komende budgetjaar vanwege wetswijzigingen en/of organisatorische en/of budgettaire redenen.
- Als het dienstverband van de medewerker binnen de verrekeningstermijn eindigt, zullen de resterende termijnen door Dagelijks Leven verrekend worden met de eindafrekening van de medewerker binnen de gestelde voorwaarden. Voor zover dat niet toereikend is, zullen de resterende termijnen door Dagelijks Leven netto worden gevorderd van de medewerker.
- Verrekenen via het bruto periodeloon mag maximaal in 13 perioden, tenzij de resterende looptijd van de arbeidsovereenkomst korter is. Dan geldt het aantal perioden dat de arbeidsovereenkomst nog duurt als maximum aantal.
- Een medewerker mag jaarlijks aan 1 product/dienst deelnemen. Indien dit sport of fitness is, mag medewerker nog aan een 2e productgroep deelnemen.
- Voor het verrekenen met bovenwettelijk verlof geldt, dat het resterende saldo over voorgaande jaren en opbouw van het lopende jaar tot en met het moment van plaatsing bestelling, kan worden ingezet. Voor het actuele saldo kunnen medewerkers contact opnemen met de salarisadministratie.

KIES EEN ONDERDEEL EN ONTDEK DE SPELREGELS

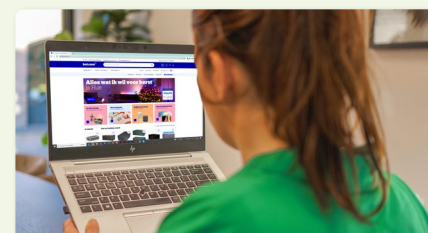

Bol.com

[Lees meer](#)



Fiets

[Lees meer](#)



Fitnessabonnement

[Lees meer](#)



Sportcontributie

[Lees meer](#)



Tablets en computers

[Lees meer](#)

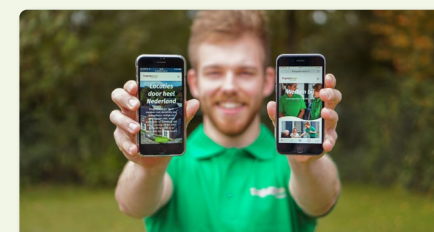

Telefoon(abonnement)

[Lees meer](#)

[TERUG NAAR OVERZICHTSPAGINA](#)

ACCOUNT AANMAKEN

MAAK EEN ACCOUNT AAN OP EEN VAN TWEE MANIEREN

Via een knop

- Selecteer de link waar je werkzaam bent:
[Dagelijks Leven Zorg B.V](#) (471159) of [ELSSC B.V.](#) (229296)
- Controleer de werkgever en het projectnummer, vul jouw e-mailadres in en klik op 'volgende'. Vul vervolgens alle gegevens in en klik op 'aanmaken'.

Via de website

- Ga www.fiscfree.nl, klik op 'Login' > 'Medewerker' (rechtsboven in de hoek).
- Klik op 'account aanmaken', vul jouw e-mailadres en het projectnummer in Dagelijks Leven Zorg B.V (471159) of voor ELSSC B.V. (229296) en klik op 'registreren'. Vul vervolgens alle gegevens in en klik op 'aanmaken'.

Zodra je jouw persoonlijke account hebt aangemaakt, ontvang je per e-mail een bevestiging. Je kunt vervolgens bij www.fiscfree.nl (via 'Login' > 'Medewerker') inloggen en een product naar keuze bestellen.

Goed om te weten

- Je kunt alleen producten bestellen bij een aangesloten bedrijf bij jou in de buurt of in de webshop van FiscFree.
- De kosten van producten/diensten worden door Dagelijks Leven netto betaald en deze kosten worden bruto verrekend via je brutoloon, bovenwettelijk verlof, vakantiegeld of eindejaarsuitkering (dat bepaal je zelf).

Heb je hulp nodig bij het aanmaken van een account of heb je vragen? Op werkdagen van 9.00 tot 17.00 uur is de helpdesk van FiscFree bereikbaar op telefoonnummer: [0513 - 43 30 57](tel:0513-433057).

KIES EEN ONDERDEEL EN ONTDEK DE SPELREGELS

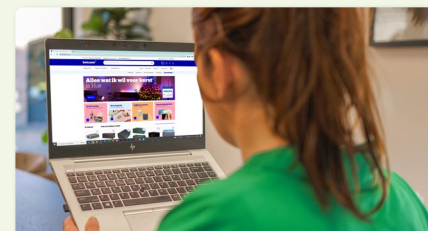

Bol.com

Lees meer



Fiets

Lees meer



Fitnessabonnement

Lees meer



Sportcontributie

Lees meer



Tablets en computers

Lees meer

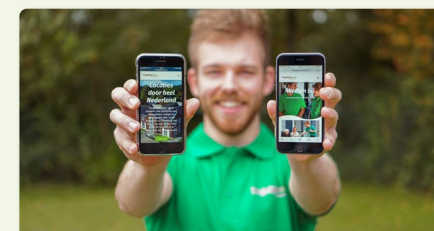

Telefoon(abonnement)

Lees meer

TERUG NAAR OVERZICHTSPAGINA

DE SPELREGELS

- Er mag één keer per drie kalenderjaren een voucher besteld worden.
- De volgende bronnen mogen worden ingezet om te verrekenen: bruto periodeloan (inclusief compensatie-uren), bovenwettelijk verlof (resterend saldo voorgaande jaren en opbouw lopend jaar tot moment plaatsing bestelling), vakantiegeld en eindejaarsuitkering.
- De vouchers kunnen in een veelvoud van € 5,- worden besteld met een maximum van € 250,- en hebben een geldigheid van 3 jaar.
- Wanneer er voor meer dan € 250,- besteld wordt, moet er een deel netto betaald worden. Dit kan via iDeal.



1 KEER

per 3 kalenderjaren



€ 5 - € 250

maximaal te verrekenen

KIES EEN ONDERDEEL EN ONTDEK DE SPELREGELS

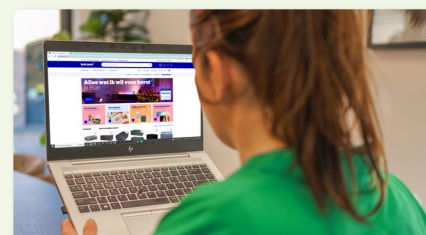

Bol.com

[Lees meer](#)

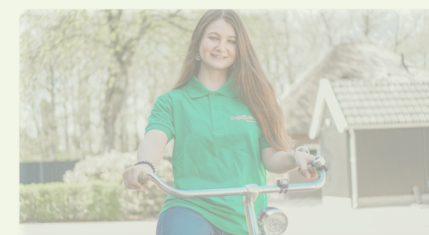

Fiets

[Lees meer](#)



Fitnessabonnement

[Lees meer](#)



Sportcontributie

[Lees meer](#)



Tablets en computers

[Lees meer](#)

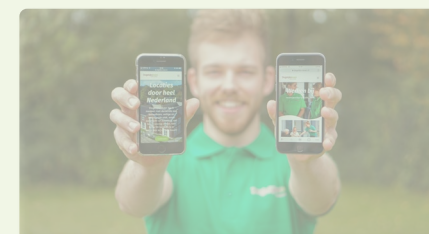

Telefoon(abonnement)

[Lees meer](#)

[TERUG NAAR OVERZICHTSPAGINA](#)

FIETS

DE SPELREGELS

- Een medewerker mag één keer per vijf kalenderjaren een fiets(pakket) bestellen, waarbij de factuurdatum van de fiets leidend is.
- De fiets dient door medewerker gebruikt te worden (alleen eigen gebruik).
- Het is enkel mogelijk om via de site van FiscFree® een fiets te bestellen. Bonnen van een zelf aangekochte fiets zonder tussenkomst (zonder gebruikmaking van de site) van FiscFree® worden niet in behandeling genomen.
- Een fietspakket kan bestaan uit een fiets, accessoires en een verzekering.
- Voor het (totale) fietspakket mag maximaal € 800,- verrekend worden.
- De volgende bronnen mogen worden ingezet om te verrekenen: bruto periodeloon (inclusief compensatie-uren), bovenwettelijk verlof (resterend saldo voorgaande jaren en opbouw lopend jaar tot moment plaatsing bestelling), vakantiegeld en eindejaarsuitkering.
- Wanneer er voor meer dan € 800,- bij de fietsleverancier besteld wordt, moet het resterende deel dat niet verrekend kan worden, als netto bedrag ineens betaald worden door de medewerker, via iDeal bij de fietsleverancier.
- Schade aan of diefstal van de fiets(accessoires) en een eventueel eigen risico(bedrag) van de fietsverzekering komen voor rekening en risico van de medewerker.



1 KEER

per 5 kalenderjaren



€800

maximaal te verrekenen

KIES EEN ONDERDEEL EN ONTDEK DE SPELREGELS

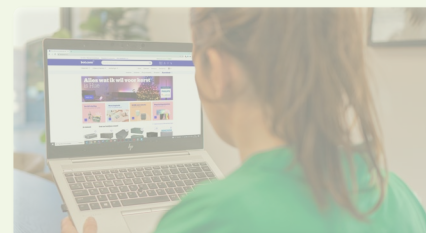

Bol.com

[Lees meer](#)



Fiets

[Lees meer](#)



Fitnessabonnement

[Lees meer](#)



Sportcontributie

[Lees meer](#)



Tablets en computers

[Lees meer](#)

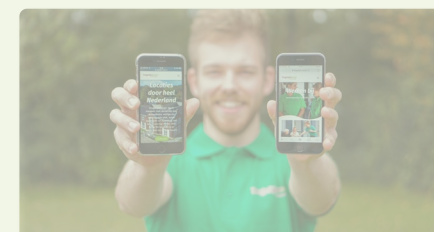

Telefoon(abonnement)

[Lees meer](#)

[TERUG NAAR OVERZICHTSPAGINA](#)

FITNESSABONNEMENT

DE SPELREGELS

- Deelname is (half)jaarlijks mogelijk.
- Het fitnessabonnement dient door medewerker gebruikt te worden (alleen eigen gebruik).
- De volgende bronnen mogen worden ingezet om te verrekenen: bruto periodeloon (inclusief compensatie-uren). Dit gebeurt in evenveel maanden als de looptijd van het fitness-abonnement.
- Er mag maximaal € 25,- bruto per maand (€ 23,- per periode) verrekend worden met een maximum bedrag van € 300,- per jaar.
- Wanneer het abonnement meer bedraagt dan € 300,- per jaar, moet het resterende deel dat niet verrekend kan worden, als netto bedrag betaald worden door de medewerker aan de werkgever. Dit gebeurt via het salaris, verdeeld over maximaal 13 perioden.



2 KEER
per kalenderjaar



€300
maximaal te verrekenen

KIES EEN ONDERDEEL EN ONTDEK DE SPELREGELS

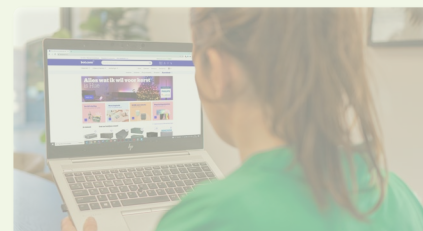

Bol.com

[Lees meer](#)



Fiets

[Lees meer](#)



Fitnessabonnement

[Lees meer](#)

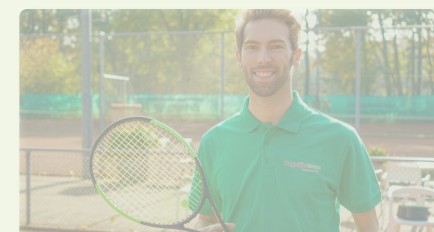

Sportcontributie

[Lees meer](#)



Tablets en computers

[Lees meer](#)

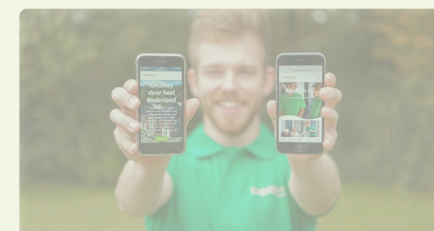

Telefoon(abonnement)

[Lees meer](#)

[TERUG NAAR OVERZICHTSPAGINA](#)

SPORTCONTRIBUTIE

DE SPELREGELS

- Deelname mag voor één vereniging/sportclub per kalenderjaar.
- De medewerker moet zelf lid zijn: dit moet worden aangetoond aan de hand van een op naam van de medewerker gestelde factuur en een betaalbewijs.
- De volgende bronnen mogen worden ingezet om te verrekenen: bruto periodeloon (inclusief compensatie-uren), bovenwettelijk verlof (resterend saldo voorgaande jaren en opbouw lopend jaar tot moment plaatsing bestelling), vakantiegeld en eindejaarsuitkering.
- Er mag maximaal € 300,- bruto verrekenend worden.



1 KEER
per kalenderjaar



€300
maximaal te verrekenen

KIES EEN ONDERDEEL EN ONTDEK DE SPELREGELS

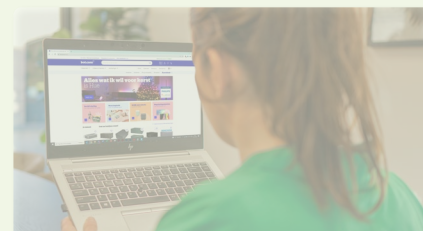

Bol.com

[Lees meer](#)

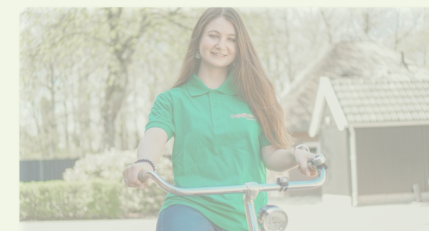

Fiets

[Lees meer](#)



Fitnessabonnement

[Lees meer](#)



Sportcontributie

[Lees meer](#)



Tablets en computers

[Lees meer](#)

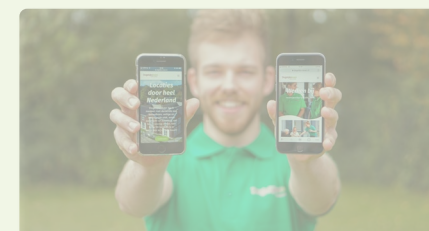

Telefoon(abonnement)

[Lees meer](#)

[TERUG NAAR OVERZICHTSPAGINA](#)

TABLETS EN COMPUTERS

DE SPELREGELS

- Een medewerker mag één keer per drie kalenderjaren een computer, laptop of tablet bestellen, waarbij de factuurdatum van het product leidend is.
- De volgende bronnen mogen worden ingezet om te verrekenen: bruto periodeloon (inclusief compensatie-uren), bovenwettelijk verlof (resterend saldo voorgaande jaren en opbouw lopend jaar tot moment plaatsing bestelling), vakantiegeld en eindejaarsuitkering.
- Er mag maximaal € 500,- voor deze bestelling verrekenend worden.
- Wanneer er voor meer dan € 500,- besteld wordt, moet het resterende deel dat niet verrekenend kan worden, als netto bedrag ineens betaald worden door de medewerker. Dit kan via iDEAL.
- Schade aan of diefstal van de computer, laptop of tablet komen voor rekening en risico van de medewerker.



1 KEER

per 3 kalenderjaren



€500

maximaal te verrekenen

KIES EEN ONDERDEEL EN ONTDEK DE SPELREGELS

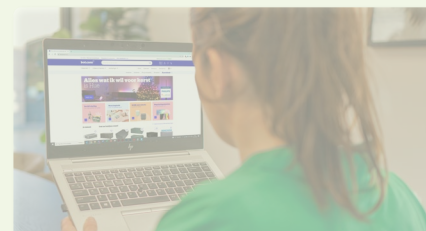

Bol.com

[Lees meer](#)



Fiets

[Lees meer](#)



Fitnessabonnement

[Lees meer](#)

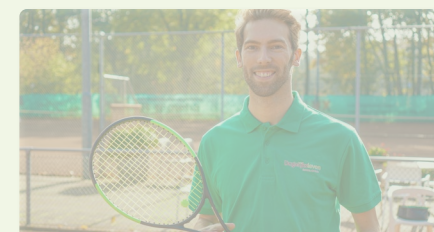

Sportcontributie

[Lees meer](#)



Tablets en computers

[Lees meer](#)

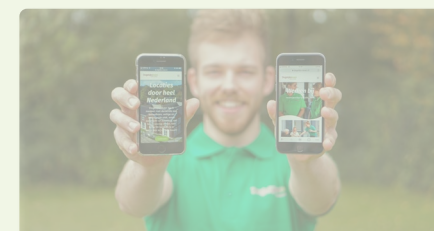

Telefoon(abonnement)

[Lees meer](#)

[TERUG NAAR OVERZICHTSPAGINA](#)

TELEFOON(ABONNEMENT)

DE SPELREGELS

- Een medewerker mag één keer per drie kalenderjaren een mobiele telefoon (inclusief abonnement) bestellen.
- De volgende bronnen mogen worden ingezet om te verrekenen: bruto periodeloon (inclusief compensatie-uren), bovenwettelijk verlof (resterend saldo voorgaande jaren en opbouw lopend jaar tot moment plaatsing bestelling), vakantiegeld en eindejaarsuitkering.
- Er mag maximaal € 400,- bruto voor deze bestelling verrekend worden.
- Wanneer er voor meer dan € 400,- besteld wordt, moet het resterende deel dat niet verrekend kan worden, als netto bedrag ineens betaald worden door de medewerker. Dit kan via iDEAL in de webshop van Belsimpel.
- Schade aan of diefstal van de mobiele telefoon komt voor rekening en risico van de medewerker.



1 KEER

per 3 kalenderjaren



€400

maximaal te verrekenen

KIES EEN ONDERDEEL EN ONTDEK DE SPELREGELS

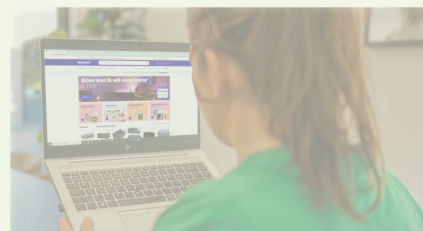

Bol.com

[Lees meer](#)



Fiets

[Lees meer](#)



Fitnessabonnement

[Lees meer](#)



Sportcontributie

[Lees meer](#)



Tablets en computers

[Lees meer](#)

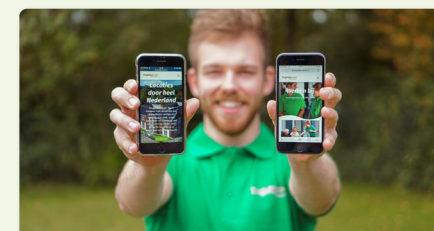

Telefoon(abonnement)

[Lees meer](#)

[TERUG NAAR OVERZICHTSPAGINA](#)